Gaudeamus igitur

Nach C.W.Kindleben

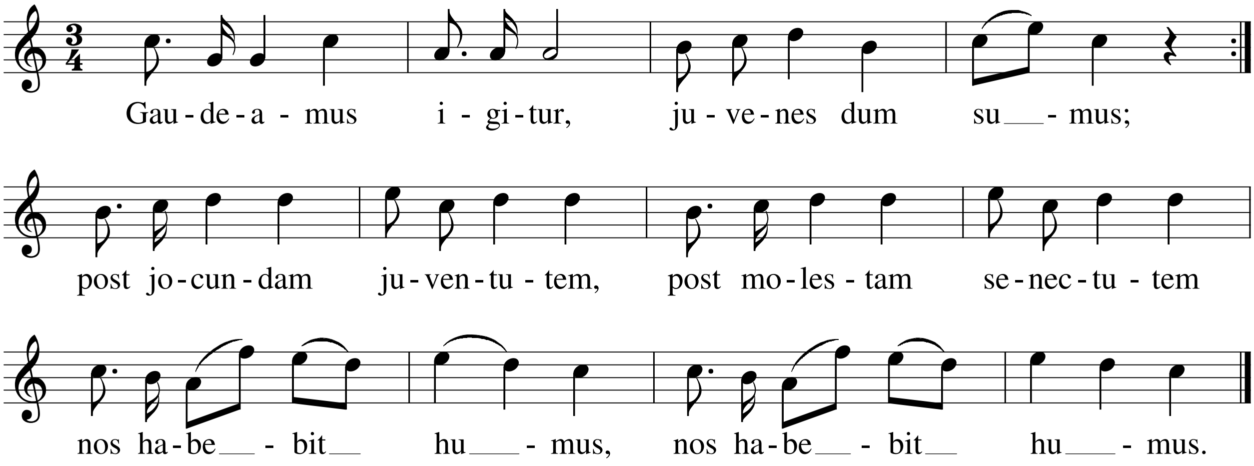

2. |: Ubi sunt, qui ante nos in mundo fuere? :|
   Vadite ad superos, transite ad inferos,
   |: ubi jam fuere. :|

3. |: Vita nostra brevis est, brevi finietur, :|
   venit mors velociter, rapit nos atrociter,
   |: nemini parcetur. :|

4. |: Vivat academia, vivant professores, :|
   vivat membrum quodlibet, vivant membra quaelibet,
   |: semper sint in flore! :|

5. |: Vivant omnes virgines faciles, formosae, :|
   vivant et mulieres, tenerae, amabiles,
   |: bonae, laboriosae! :|

6. |: Vivat et res publica et qui illiam regit, :|
   vivat nostra civitas, maecenatum caritas,
   |: quae nos hic protegit! :|

7. |: Pereat tristitia, pereant osores, :|
   pereat diabolus, quivit antiburschius,
   |: atque irrisores! :|

Aus Richards Liederseiten (www.notenseiten.de)