Gaudeamus igitur

Nach C.W.Kindleben

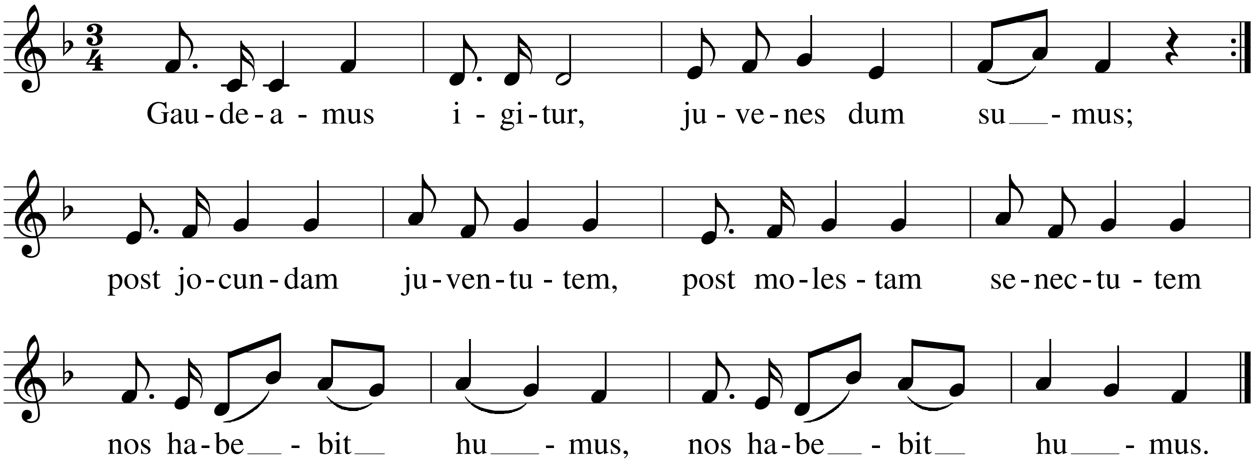

2. |: Ubi sunt, qui ante nos in mundo fuere? :|
Vadite ad superos, transite ad inferos,
|: ubi jam fuere. :|

3. |: Vita nostra brevis est, brevi finietur, :|
venit mors velociter, rapit nos atrociter,
|: nemini parcetur. :|

4. |: Vivat academia, vivant professores, :|
vivat membrum quodlibet, vivant membra quaelibet,
|: semper sint in flore! :|

5. |: Vivant omnes virgines faciles, formosae, :|
vivant et mulieres, tenerae, amabiles,
|: bonae, laboriosae! :|

6. |: Vivat et res publica et qui illiam regit, :|
vivat nostra civitas, maecenatum caritas,
|: quae nos hic protegit! :|

7. |: Pereat tristitia, pereant osores, :|
pereat diabolus, quivit antiburschius,
|: atque irrisores! :|