Maria durch ein Dornwald ging

Melodie: Vom Eichsfeld
Text: Nach Harthausen, 1850

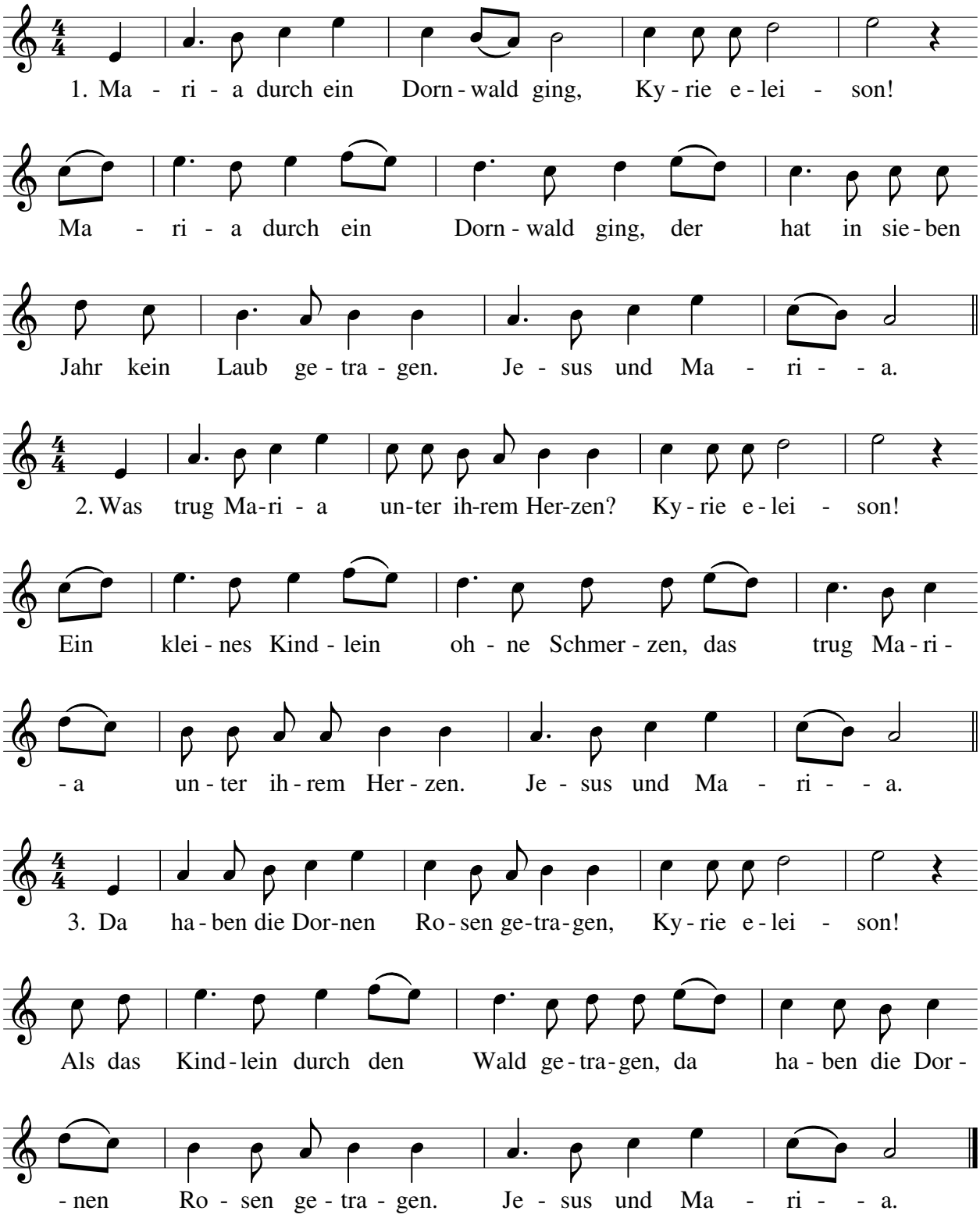

Aus Richards Liederseiten (www.notenseiten.de)