Ich armes welsches Teufli

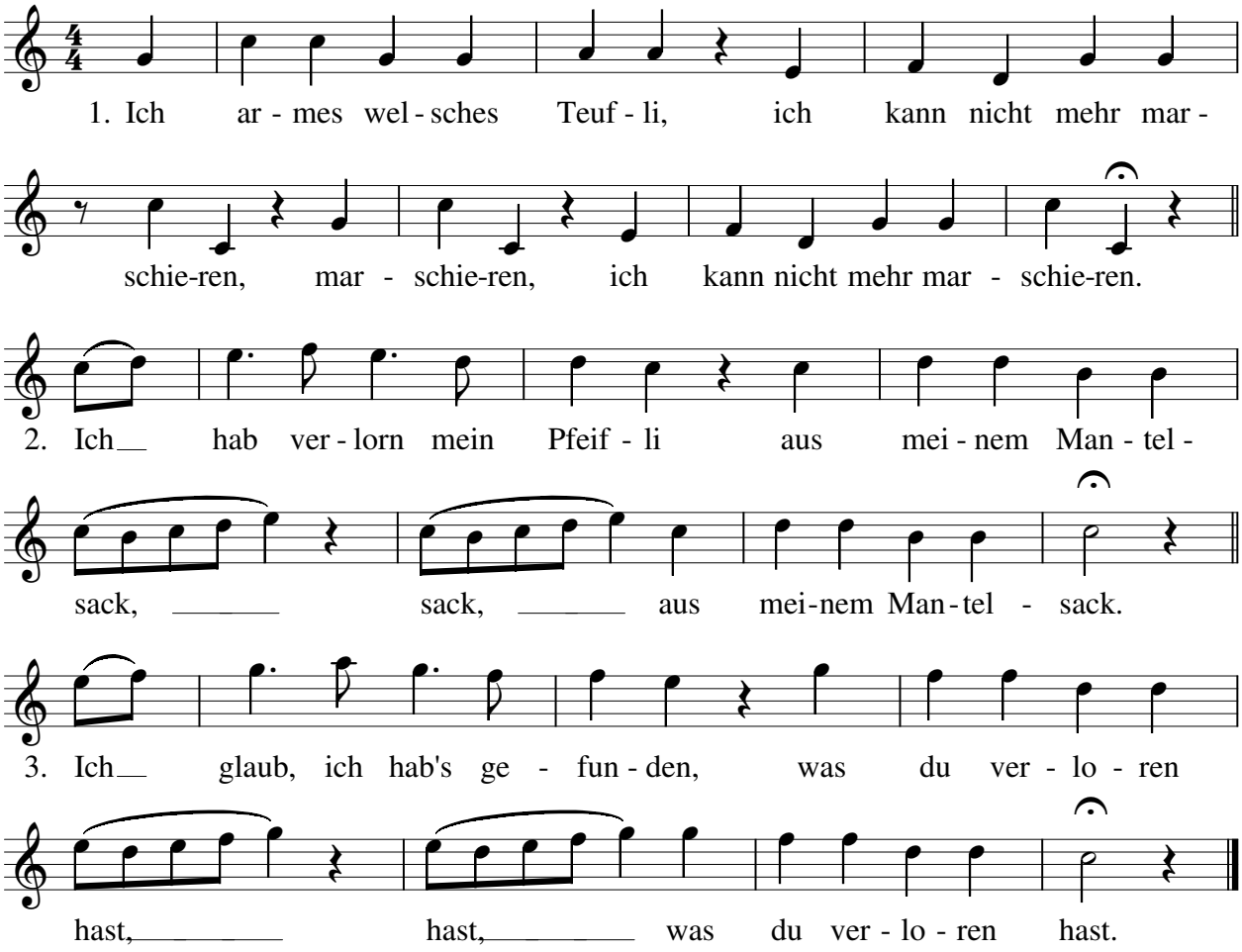

Kann auch als Kanon zu drei Stimmen gesungen werden

Aus Richards Liederseiten (www.notenseiten.de)